第1回わがまち自慢絵画コンクール入選作品

小学校の部

岐阜市立加納西小学校1年
大家　一乃(おおや　いちの)
題　名和昆虫博物館のギフチョウ

岐阜市立早田小学校1年
田原　史織(たはら　しおり)
題　うかい

岐阜市立長良東小学校1年
今福　淳(いまふく　じゅん)
題　ぎふのひまつり

羽島市立小熊小学校1年
山田　明依(やまだ　めい)
題　きらきら　はしまし

大垣市立荒崎小学校1年
野原　彩羽(のはら　いろは)
題　ざりがに

揖斐川町立揖斐小学校1年
向山　藍(むかいやま　あい)
題　たにぐみのもり

土岐市立濃南小学校1年
田中　咲希(たなか　さき)
題　あさやけ

羽島市立堀津小学校2年
志水　天音(しみず　あまね)
題　わたしのすきな学校と夏雲

土岐市立濃南小学校1年
片桐　颯亮(かたぎり　そうすけ)
題　さんぽみち

大垣市立小学校2年
古田　愛実(ふるた　まなみ)
題　大すきなおじいちゃんとふな下り

岐阜市立加納小学校2年
しばた　さゆき(しばた　さゆき)
題　つきとおしろ

羽島市立竹鼻小学校2年
安尾　優(やすお　ゆう)
題　佐吉大仏と大賀ハス

羽島市立足近小学校2年
木村　彩晴きむら　いろは()
題　どこまでつながるたけはなせん

羽島市立竹鼻小学校2年
佐宗　亮祐(さそう　りょうすけ)
題ぼくのまちのシンボルたけはなせんとたけはなえき

郡上市立八幡小学校2年
酒井　美空(さかい　みく)
題　いがわの小径

土岐市立濃南小学校2年
中尻　花野(なかじり　はなの)
題　わたしの学校

郡上市立高鷲小学校2年
日置　真理奈(ひおき　まりな)
題　わたしのすきな天王川

本巣市立席田小学校3年
杉野　央佳(すぎの　おうか)
題　ぼくの町のおいし～い　かき

岐阜市立岩野田北小学校3年
金子　莉土(かねこ　らいと)
題　ぎふはぼくの宝物

羽島市立竹鼻小学校3年
金森　彩歌里(かのもり　あかり)
題　元気なイネ

岐阜市立常磐小学校3年
江本　結理(えもと　ゆり)
題　わたしのすきな町

岐阜市立長良東小学校3年
江﨑　万奈(えさき　まな)
題　岐阜市の夏の夜

大垣市立中川小学校3年
宮崎　咲羽(みやざき　さわ)
題　水まんじゅう

羽島市立竹鼻小学校3年
荒木　唯花(あらき　ゆいか)
題　竹鼻の藤の花

大垣市立東小学校3年
宮脇　旺佑(みやわき　おうすけ)
題　水都大垣

関ケ原町立関ケ原小学校3年
岩田　朔太郎(いわた　さくたろう)
題　野上の松並木

池田町立宮地小学校3年
山崎　美空(やまざき　みそら)
題　大好きな粕川

池田町立温知小学校3年
樋口　斗環(ひぐち　とわ)
題　池田町のちゃばたけ

郡上市立八幡小学校3年
和田　昇悟(わだ　しょうご)
題　吉田川で遊ぶみんな

土岐市立濃南小学校3年
田中　誠真(たなか　せいま)
題　ホタルの里

恵那市立大井第二小学校3年
藤井　紗帆(ふじい　さほ)
題　しぜんな町

瑞浪市立瑞浪小学校3年
稲葉　笑子(いなば　えこ)
題　花火の日

恵那市立大井第二小学校3年
林　みつき(はやし　みつき)
題　じんぺいざか公園

恵那市立明智小学校3年
阿部　愛央(あべ　まお)
題　バラいっぱい

飛騨市立河合小学校3年
政井　怜太(まさい　りょうた)
題　天生の大きなカツラの木

恵那市立明智小学校3年
勝野　琉亜(かつの　るあ)
題　花いっぱい電車

飛騨市立古川小学校3年
野村　格眞(のむら　かくま)
題　闘鶏楽(古川祭り)

岐阜市立厚見小学校4年
米田　ひかり(よねだ　ひかり)
題　岐阜城と満月

岐阜市立長良西小学校4年
鹿島　菜々春(かしま　ななは)
題　また花火が見たいな

羽島市立足近小学校4年
加藤　優奈(かとう　ゆな)
題　羽島市のじまんのふじ

羽島市立竹鼻小学校4年
森　帆那(もり　はんな)
題　羽島のげんかん岐阜羽島駅

羽島市立福寿小学校4年
石黒　莉奈(いしぐろ　りな)
題　はすの花

岐南町立西小学校4年
井上　志乃(いのうえ　しの)
題　おいしいよ！徳田ネギ

瑞穂市立本田小学校4年
阪本　柚依(さかもと　ゆい)
題　柿のしゅうかく

大垣市立東小学校4年
笠野　旭(かさの　あさひ)
題　水都の大垣

海津市立石津小学校4年
古閑　真桜(こが　まお)
題　みんな大好きチューリップ祭り

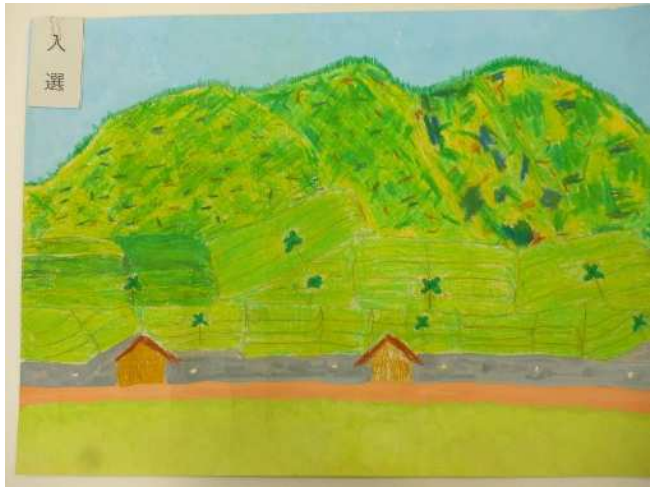

池田町立温知小学校4年
小室　柚菜(こむろ　ゆな)
題　自ぜんがたくさんある池田町

輪之内町立仁木小学校4年
近藤　未典(こんどう　みのり)
題　まどからみえる風けい

関市立武儀小学校4年
森　夢佳(もり　ゆめか)
題　森の中の乙女滝

郡上市立高鷲北小学校4年
髙田　幸(たかだ　さち)
題　二階の窓から見える大日岳

土岐市立濃南小学校4年
山田　桔平(やまだ　きっぺい)
題　まどから見たほたるの光

瑞浪立土岐小学校4年
小木曽　愛依(おぎそ　あい)
題　世界一の美濃焼こま犬

土岐市立泉西小学校4年
阪口　ほの香(さかぐち　ほのか)
題　おとひめ様のために作られたおとづか古ふん

恵那市立岩邑小学校4年
田代　奏翔(たしろ　かなと)
題　ふるさと恵那

岐阜市立市橋小学校5年
宮川　結衣(みやがわ　ゆい)
題　岐阜の鵜飼

中津川市立付知南小学校4年
粥川　明日美(かゆかわ　あすみ)
題　しぜんいっぱいの付知

羽島立足近小学校5年
高木　優伍(たかぎ　ゆうご)
題　4つの思い出

北方町立北方南小学校5年
藤川　栞(ふじかわ　しおり)
題　自然ゆたかな北方町

垂井町立合原小学校5年
栗田　陽咲(くりた　ひさき)
題　相川でおよぐこいのぼり

大垣市立中川小学校5年
大橋　ひかる(おおはし　ひかる)
題　大垣橋

揖斐川町立清水小学校5年
土屋　和弘(つちや　かずひろ)
題　恋のつり橋

池田町立池田小学校5年
岩谷　千陽(いわや　ちよ)
題　自まんのきれいな川や桜

岐阜市立岩野田北小学校6年
桒原　杏羽(くわばら　ももは)
題　月夜の鮎

飛騨市立古川西小学校5年
田腰　咲帆(たごし　さほ)
題　緑に囲まれた不動明王のほこら

岐阜市立厚見小学校6年
仲村　勇人(なかむら　ゆうと)
題　岐阜城と長良川

羽島市立小熊小学校年
岩田　眞依(いわた　まい)
題　銀杏寺

羽島市立福寿小学校6年
味岡　佑樹(あじおか　ゆうき)
題　わがまち自まんの大賀ハスの花と葉

羽島市立足近小学校6年
浅井　璃音(あさい　りお)
題　羽島駅と円空

北方町立北方西小学校6年
長谷川　優人(はせがわ　ゆうと)
題　笑顔の北方町

大垣市立南小学校6年
野田　優月(のだ　ゆうづき)
題　はく力満点、自慢の大垣城

海津市立石津小学校6年
丹羽　美釉(にわ　みゆ)
題　花火大会ステンドグラスで表してみました！

大垣市立中川小学校6年
成毛ことみ(なりけ　ことみ)
題　思い出の神社

関ケ原町立関ケ原小学校6年
鈴木　茂波(すずき　もなみ)
題　岐阜関ケ原古戦場記念館

揖斐川町立小島小学校6年
宮内　滉芽(みやうち　こうが)
題　家の前の山と川

美濃加茂市立伊深小学校6年
井戸　啓陽(いど　たかや)
題　正眼寺

郡上市立高鷲北小学校6年
山下　愛梨(やました　あいり)
題　大日と植物園

多治見市立南姫小学校6年
片野　美空(かたの　みく)
題　自まんできる絵

土岐立濃南小学校6年
山田　紅葉(やまだ　こは)
題　きれいな校舎にうつる大自然

恵那市立山岡小学校6年
小木曽　暖希(おぎそ　はるき)
題　きれいな水車

恵那市立恵那北小学校6年
米満　竜都(よねみつ　りゅうと)
題　水のきれいな不動の滝

恵那市立中野方小学校6年
柘植　真衣(つげ　まい)
題　工夫が詰まったお米と棚田