第1回わがまち自慢絵画コンクール優秀賞

小学校の部（1年生）

岐阜市立早田小学校1年
安達　奏介（あだち　そうすけ）
題　　サポーターでいっぱいの
　　メモリアルセンターFC岐阜戦

高山市立花里小学校1年
左古　莉乃（さこ　りの）
題　　ししまいとわたし

第1回わがまち自慢絵画コンクール優秀賞

小学校の部（2年生）

本巣市立真桑小学校2年
白木　あおい(しらき　あおい)
題　　うすずみ桜

養老町立上多度小学校2年
鈴木　幸(すずき　さち)
題　　わたしの町のじまんひょうたん

第1回わがまち自慢絵画コンクール優秀賞

小学校の部（3年生）

美濃市立牧谷小学校3年
梶田　二瑚（かじた　にこ）
題　　紙すき

海津市立石津小学校3年
野本　結萌（のもと　ゆめ）
題　わたしがすきなチューリップ祭りとみかん

第1回わがまち自慢絵画コンクール優秀賞

小学校の部（4年生）

恵那市立明智小学校4年
谷村　紅芭（たにむら　いろは）
題　　大正ロマン館

北方町市立北方南小学校4年
早馬　叶人（はやま　かなと）
題　　円鏡寺の楼門

第1回わがまち自慢絵画コンクール優秀賞

小学校の部（5年生）

郡上市立川合小学校5年
益田　楓月（ますだ　ふづき）
題　　郡上市の山

高山市立花里小学校5年
柏木　大吾（かしわぎ　だいご）
題　　高山で自分が好きなもの

第1回わがまち自慢絵画コンクール優秀賞

小学校の部（6年生）

岐阜市立網代小学校6年
牧野　文香（まきの　あやか）
題　頑張れ！長良川鵜飼

高山市立新宮小学校6年
清水平　姫花（しみずひら　ひな）
題　あつまれ！みんなの原山公園

第1回わがまち自慢絵画コンクール優秀賞

中学校の部（1年生）

岐阜市立本荘中学校1年
岩井　悠（いわい　ゆう）
題　　岐阜市大集合！

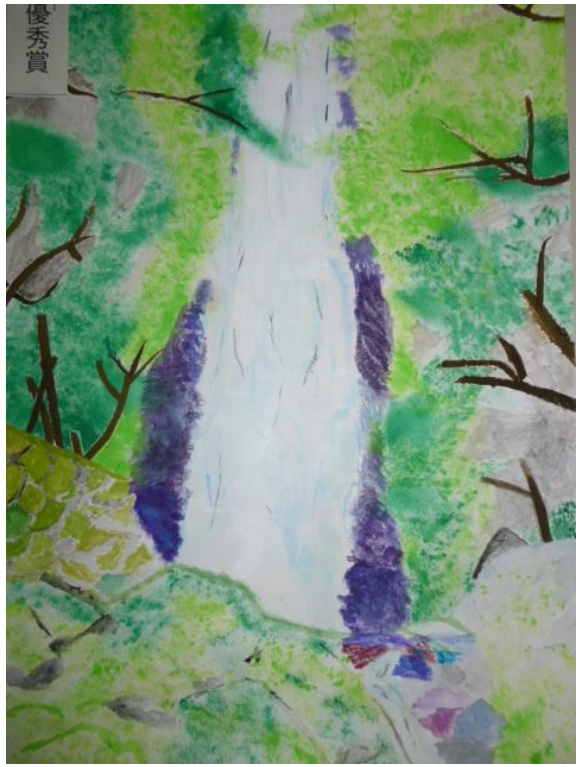

養老町立東部中学校1年
田中　紗徠（たなか　さら）
題　　私の支え

第1回わがまち自慢絵画コンクール優秀賞

中学校の部（2年生）

海津市立城南中学校2年
渡邉　ゆずみ（わたなべ　ゆずみ）
題　　月見の階段を見上げて

東白川村立東白川中学校2年
嶋倉　りら（しまくら　りら）
題　　初夏の新緑

第1回わがまち自慢絵画コンクール優秀賞

中学校の部（3年生）

養老町市立東部中学校3年
安部　未桜（あんべ　みお）
題　　毎年見る景色

高山市立松倉中学校3年
小笠原　笑香（おがさわら　えみか）
題　　乗鞍のお花畑とらいちょう